

Informationsmøde om genoptræning SUM – SST –MC

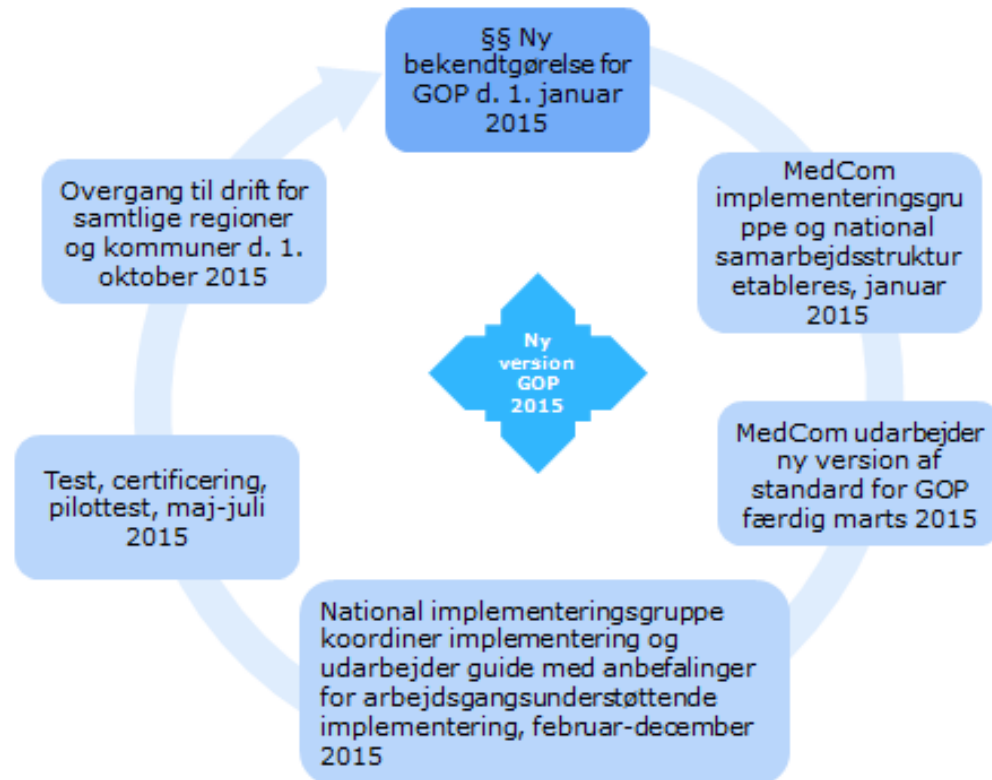

... fra DGOP til den G-GOP
MedCom kommunikationsstandard
digital understøttelse



..fra DGOP til G-GOP år 2015

December 2014

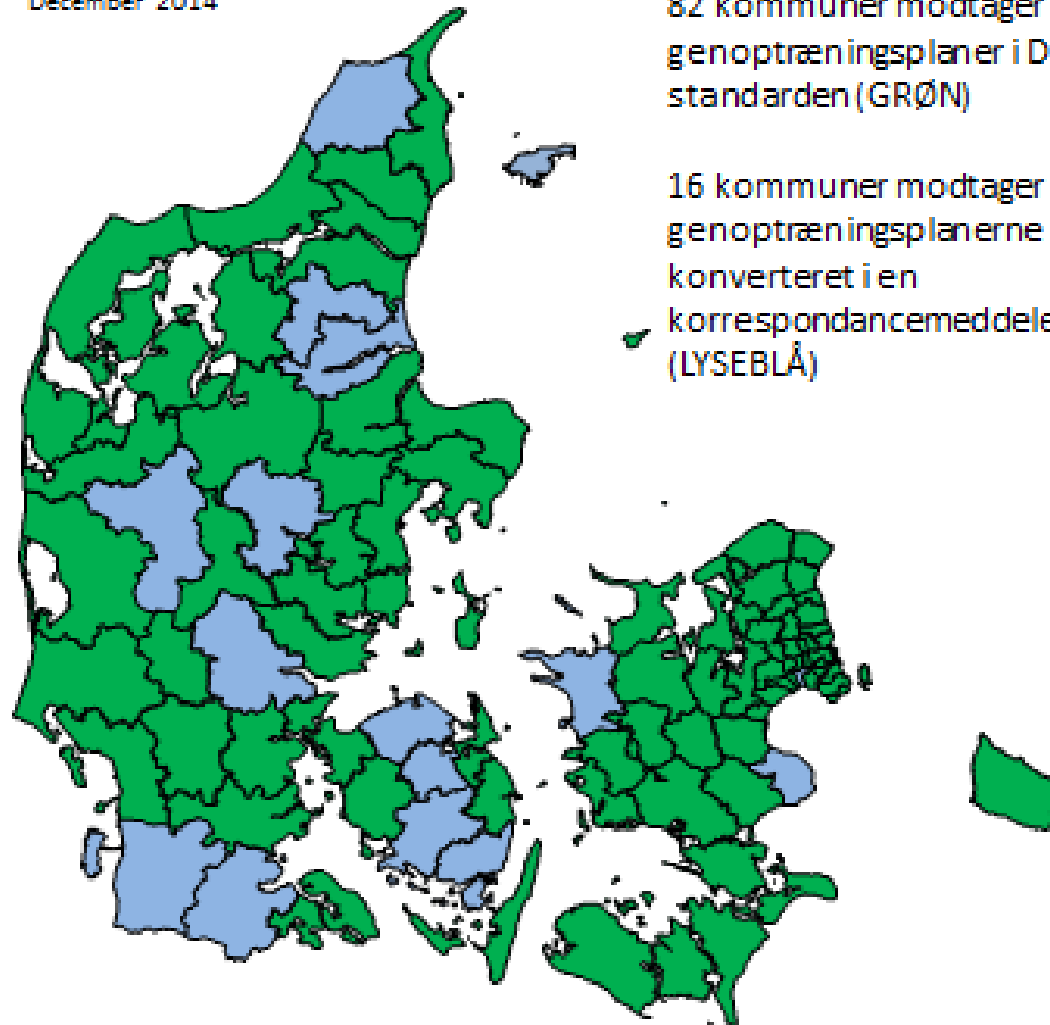

82 kommuner modtager
genoptræningsplaner i DGOP-
standarden (GRØN)

16 kommuner modtager
genoptræningsplanerne
konverteret i en
korrespondancemeddelelse
(LYSEBLÅ)



..fra DGOP til G-GOP år 2015

1. Intens opgave som skal prioriteres
2. Hvor omfattende bliver det
 - Teknisk opgave
 - Organisatorisk opgave
 - Samarbejdsopgave (sundhedsaftaler)
3. "Big bang" plan – alle skal skifte samtidig
4. Fælles tids- og arbejdsplan nødvendig



Fra DGOP til G-GOP

Formål:

Understøtte ny bekendtgørelse ved at udarbejde og implementere ny version af kommunikationsstandard

- Intens arbejdsplan for år 2015, afhængig af regioner og kommuners prioritering af opgaven
- Understøtte det kliniske personales behov for at udveksle GOP digitalt
- 4 niveauer af GOP, ændring af overskrifter, nye fritekstfelter
 - Fremtidssikring: - ingen begrænsninger i skriveplads
 - *option* vedhæftede filer
 - *option* ICF koder



Intens opgave: implementering **ny bekendtgørelse** med digital understøttelse

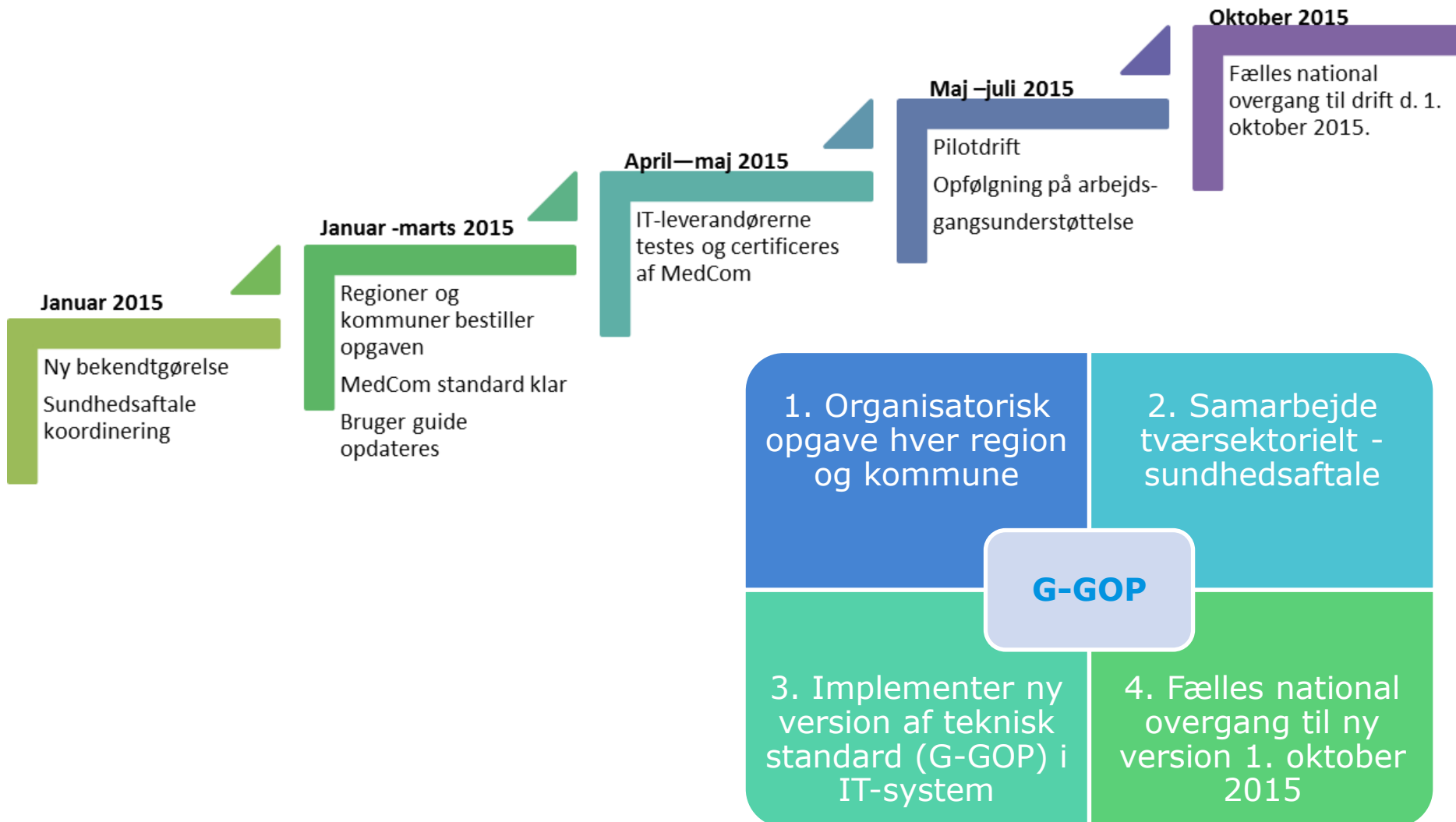

En MedCom kommunikationsstandard – samspil 3 elementer

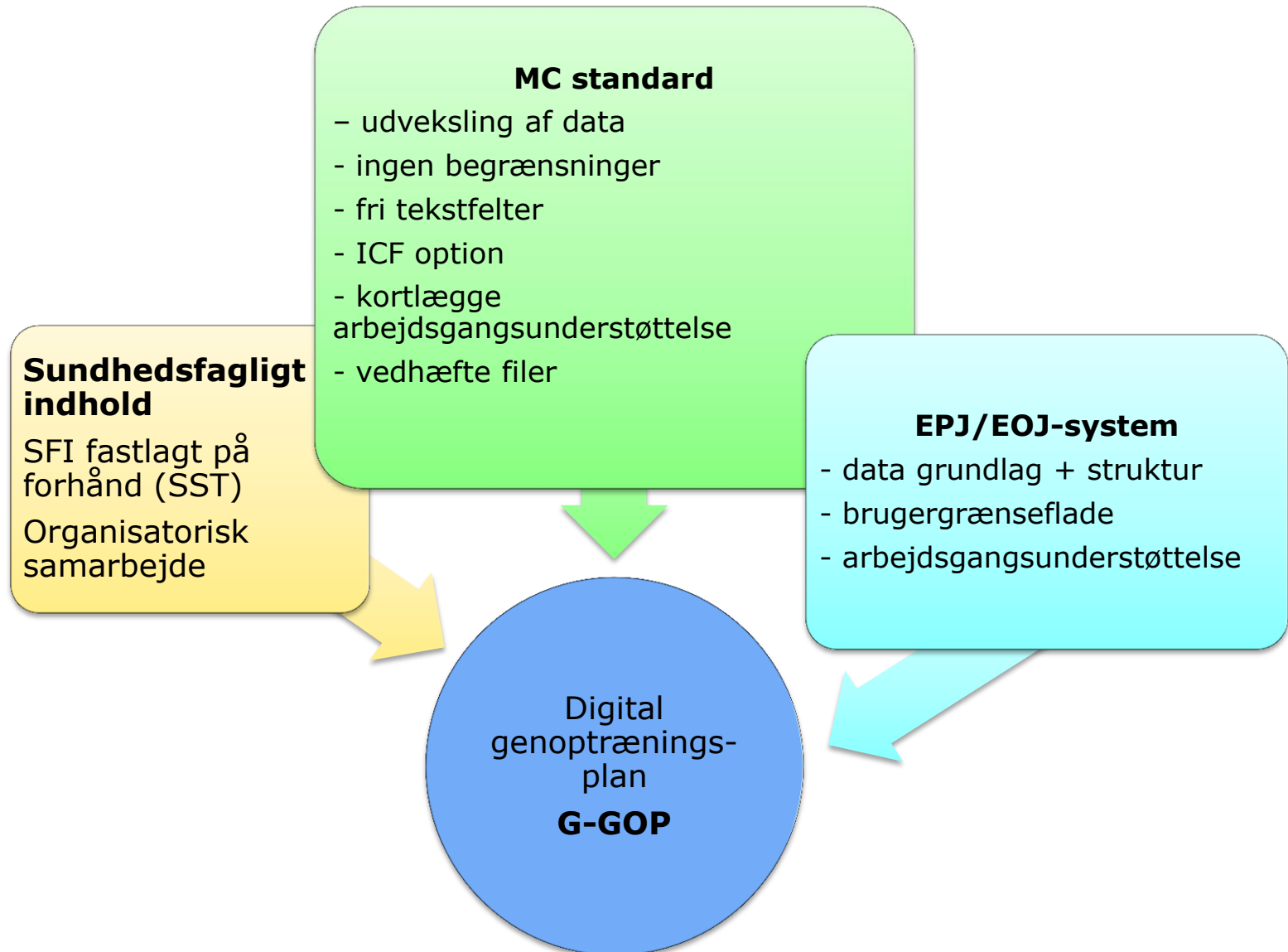

MedCom arbejdsgrupper

Sundhedsfagligt indhold defineret af bekendtgørelse med tilhørende vejledning, Sundhedsstyrelsen tovholder for indhold.

- MedCom implementeringsgruppe
- Løbende koordinering med IT-leverandørerne



Overordnet tidsplan – G-GOP 2015

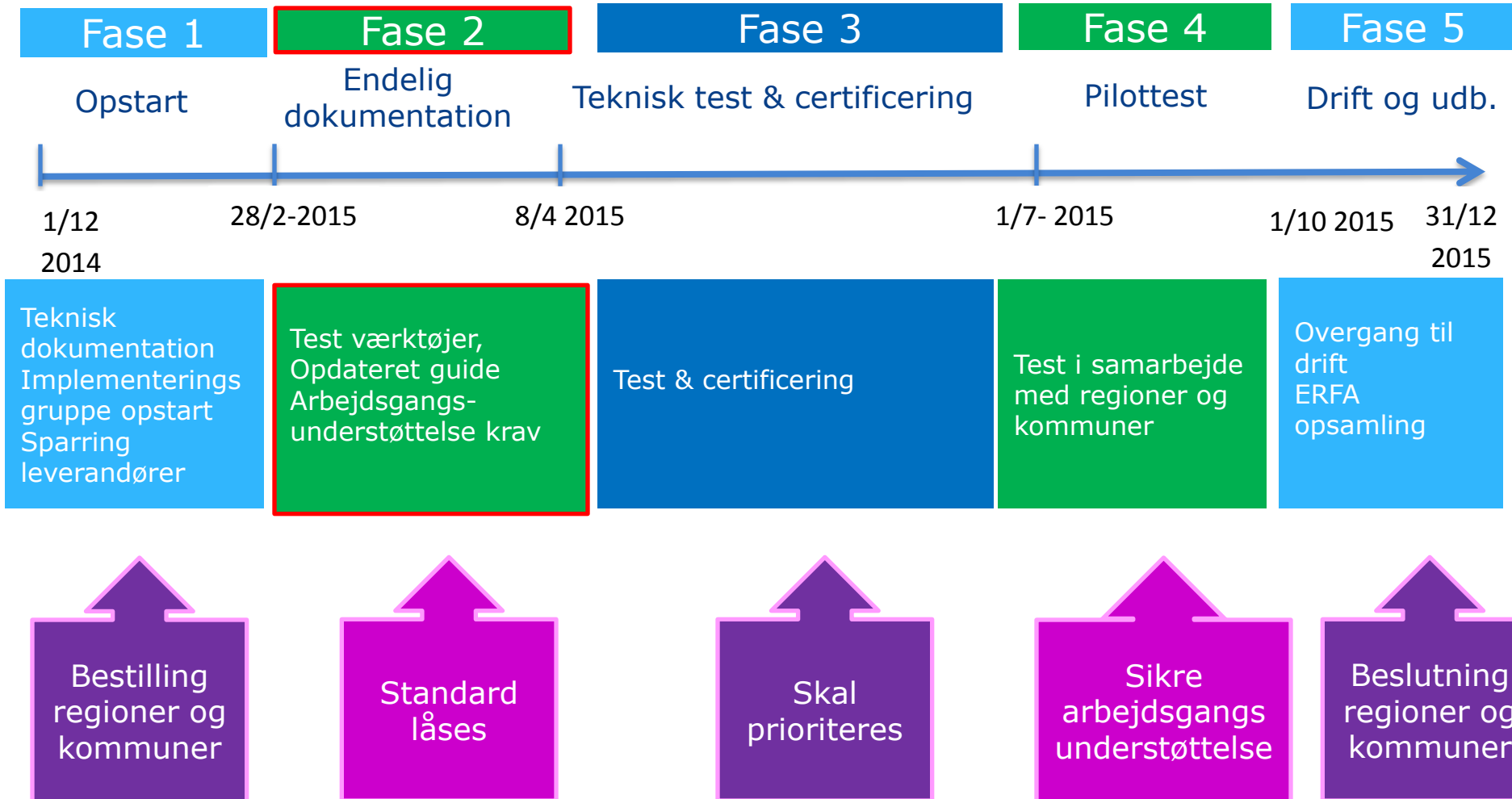

Læs mere på MedComs hjemmeside:
<http://www.medcom.dk/wm112903>

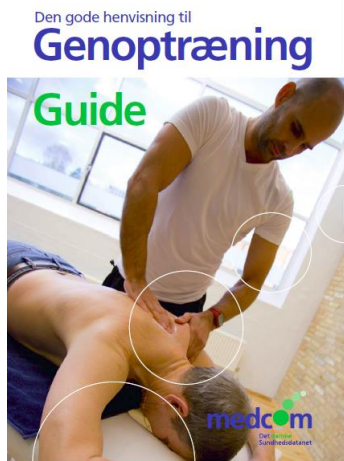

Forhold ved indlæggelse		
Hvad udløste?		
Kontakt		
Komune		Region
Afdeling Odsher Loumms	Dansingsvej 10	Afdeling Region Ost
Adresse 1234 Søby	88 88 88 88	Adresse Hørsholm 10
TH. 88 88 88 88		TH. 88 88 88 88
Genoptræningsvejreiser		
Genoptræningsbyr	Genoptræning på avanceret niveau	
Påbegyndelsestidspunkt		
Kan dette lindre den forkerte overbalance, og på et vist stadium udnyttes kan koste dyrt		
Arbejdet start		
Tidspunkt omkring start, måske for eller senere		
Aktuel indlæggelse		
Tidspunkt for indlæggelse		2014-12-13 kl. 12:34
Primær Diagnose		
Diagnosekode	Klassifikation	Beskrivelse
E11.1	I10/I16	Diabetes i lungerne
Sekundær Diagnoser		
Diagnosekode	Klassifikation	Beskrivelse
V10.3	I10/I16	Ikke på balle
V10.4	I10/I16	Ikke på balle
Hjælpeforhold inkl. beskrivelse af behandlingsforløb		
Godt stof, organer tip top, maling donor		
Samarbejd udtræk		
Journal type		Udtræk fra institution
Oprettet: 21. Februar 2010 Af: Dorte Jesen Olsen / Voluse		
1. n. Sider: 12.00		
2. n. Dato: 31.00		
3. n. Frage: 6.00		
Journal type		Udtræk fra institution
1. n. Sider: 12.00		
2. n. Dato: 31.00		
3. n. Frage: 6.00		